

EN MI TRABAJO ME INVITAN A INSCRIBIRME A UN CURSO DEL INGER

¿Qué hago?

El INGER coordina esfuerzos con diversas instituciones para poder brindar cursos cerrados para personal que atiende directamente a la población mayor.

Si tu recibiste esa invitación, aquí te decimos que hacer.....

01 REGISTRO EN LÍNEA

En tu institución te deberán proporcionar el LINK que el INGER a preparado para que realices tú REGISTRO EN LÍNEA.

Ahí anotarás tus datos generales y de identificación.



02 CARTA COMPROMISO

En el link del registro en línea, deberás leer detenidamente el *apartado de instrucciones*, ahí viene el LINK para la descarga de la CARTA COMPROMISO que deberás llenar y enviar, los Lineamientos para los participantes en el curso y otra información importante.

Puedes llenar la carta electrónicamente e incluir tu firma autógrafa, o imprimirla y firmarla, al final deberás:

escanearla o tomarle foto y enviarla al CORREO ELECTRÓNICO que encontraras en el apartado de instrucciones y que también te proporcionará tu institución.



03 USUARIOS Y CONTRASEÑAS

Después del registro y envío de la carta compromiso, en el INGER nos ocuparemos de verificar y cotejar tu información.

Si cumples con todos los requisitos 3 DIAS ANTES DEL INICIO DEL CURSO se te hará llegar por el correo electrónico tus credenciales (usuario y contraseña).

Solo en caso de que algún elemento no esté correcto, te enviaremos de forma previa por correo la solicitud de solventación de esta información.

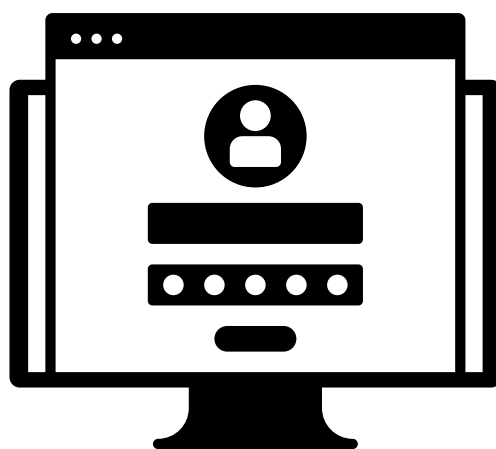

NOTAS ADICIONALES

- TODOS los trámites y el PROCESO mismo del curso es PERSONAL e INDIVIDUAL, no podrá darse atención, ni se recibirán correos o información de dos o mas personas en un mismo correo. Tanto en la carta compromiso como en el registro deberás colocar el mismo correo electrónico.
- La carta compromiso debe ser debidamente requisitada en TODOS sus apartados y debe colocarse firma autógrafa sea de forma electrónica o manual.
- Es importante que verifiques que tu nombre y apellidos estén correctos, pues de la misma manera que los ingresaste en el REGISTRO se presentarán en tu constancia. Una vez emitida la constancia no hay posibilidad de cambio.
- Conoce los Lineamientos para los participantes de cursos a distancia http://www.geriatria.salud.gob.mx/descargas/ensenanza/Lineamientos_AulaVirtual-21-05-2021.pdf
- Descarga tu carta compromiso <http://www.geriatria.salud.gob.mx/descargas/ensenanza/CartaCompromiso-23-02-2021.pdf>
- Para ingresar al AULA VIRTUAL del INGER ingresa en <http://inger.gob.mx/>



SALUD
SECRETARÍA DE SALUD



INSTITUTO NACIONAL DE GERIATRÍA