

Crisis de claudicación familiar

Pérdida de la capacidad de respuesta por parte de cuidador primario y/o de la familia para atender las necesidades y demandas del paciente, lo que puede llevar a abandono o maltrato.



Síntomas: Culpa, temor, desgaste físico, falta de autocuidado, desgaste emocional, aislamiento, desgaste personal-social, olvidos, desánimo, agresividad, crisis económica.

¿Qué hacer?

Cuidador primario o la familia:
Entrenamiento del cuidador y familia para identificar cansancio y problemas, a fin de buscar soluciones, asertividad y tener buen manejo de tiempo libre.

Equipo médico: Conozca la situación para poder intervenir.

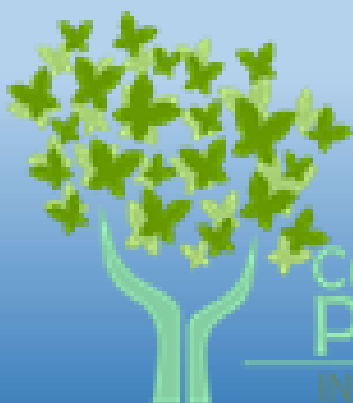

Cuidados
Paliativos
INGER Curso

María de los Ángeles
Adriana Avila Figueroa