

CRISIS DE CLAUDICACION FAMILIAR

Claudicación:

Se define como la incapacidad de los miembros para ofrecer una respuesta adecuada a las múltiples demandas y necesidades del paciente.

Crisis de claudicación familiar:

Se produce cuando todos los miembros del grupo familiar claudican a la vez y es consecuencia de una reacción emocional aguda de los familiares a cargo del enfermo, y en especial del cuidador.

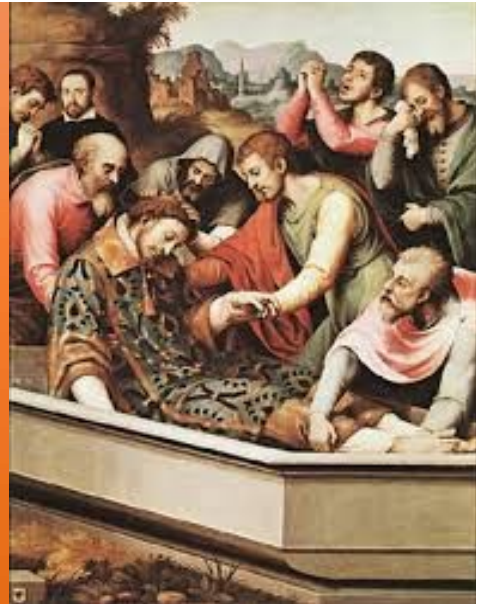

Desencadenantes:

La aparición de síntomas nuevos o el agravamiento de algunos preexistentes; dudas sobre el tratamiento previo o su evolución; sentimientos de pérdida, miedo, incertidumbre, agotamiento del cuidador.

Factores de riesgo

- ❖ Tipo de familia
- ❖ Lugar de residencia
- ❖ Trayectoria de la enfermedad.
- ❖ Las experiencias anteriores.
- ❖ La vigencia de problemas no resueltos.
- ❖ La incomunicación en la familia.
- ❖ Ausencia de programas de prevención.
- ❖ El protagonismo de última hora.
- ❖ La injerencia intempestiva de otros profesionales.
- ❖ Los “buenos samaritanos”.

Intervención:

- ❖ Alivio completo del sufrimiento del paciente
- ❖ Apoyo continuado de los profesionales
- ❖ Compartir las responsabilidades en la toma de decisiones contribuyen a disminuir la sobrecarga efectiva

