

# CRISIS DE CLAUDICACION FAMILIAR

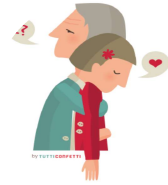

**URGENCIA  
REAL**



NO  
RELEVO DE  
CUIDADOR  
PRIMARIO



ATENCION  
INADECUADA  
A PERSONA  
CUIDADA



ABANDONO  
O  
MALTRATO

ES IMPORTANTE QUE LOS MIEMBROS DEL ESQUIPO ESTEN AL TANTO DE LA SITUACIÓN FAMILIAR, PARA INTERVENIR FAVORABLEMENTE SI LO AMERITA

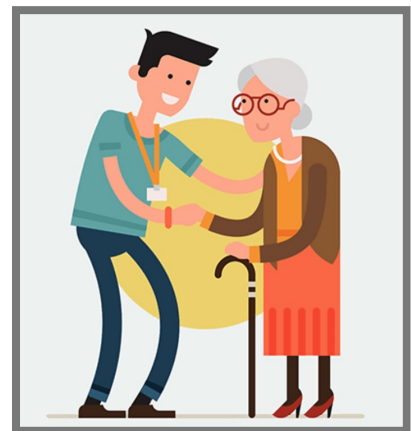

LA FAMILIA PUEDE MOSTRAR SIGNOS DE CANSANCIO EXTREMO O ENFERMEDAD Y ENTRAR EN CRISIS FAMILIARES.



Cuidados  
**Paliativos**  
INGER Curso

ELABORO: DR. JUAN MANUEL RIVERA RODRIGUEZ