

Sedación al final de la vida

Administración intencionada de medicamentos (en las dosis y combinaciones necesarias) con el fin de reducir la consciencia superficial o profunda, de forma transitoria o permanente con la intención de aliviar el sufrimiento físico y/o psicológico, explícito o delegado del paciente.

Clasificación de la sedación terminal



Grado de sedación (Ligera-Profunda)

Duración (Reversible-Irreversible)

Fármacos que la inducen (Efecto primario o secundario).

Indicaciones clínicas

- Delirium, Dolor, delirio, agitación.
- Progresión del cáncer con caquexia,
- Fracaso multiorgánico.
- fallos en los tratamientos paliativos.
- solamente el sufrimiento del paciente (y no de la familia) sin anticipar su deceso.

Tratamiento

- Benzodiazepínicos
- Opioides y tramadol
- Antipsicóticos
- Neurolepticos
- Barbitúricos
- Anestésicos

Recomendaciones

Individualizar la decisión para cada paciente

Solicitar consentimiento informado.

Respetar decisiones.

Cuidado de higiene y confort.

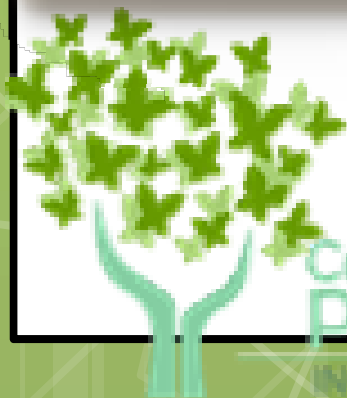

Cuidados Paliativos

UNGER Curso

L.E Ariana Mayeli Granados Arteaga