

A M A S I V A

DEFINICIÓN:

Pérdida de sangre que requiere la reposición total del volumen sanguíneo en menos de 24 horas o del 50% en tres horas. Si se puede contabilizar el sangrado, pérdidas superiores a 150 mL/kg peso corporal (como valor absoluto) o superiores a 1.5 mL/kg/min durante más de 20 minutos.

CAUSAS MAS FRECUENTES:

- Hemoptisis masivas.
- Erosión arterial.
- Hemorragia digestiva.
- Causas concurrentes (discracias sanguíneas, déficit de vitamina K)

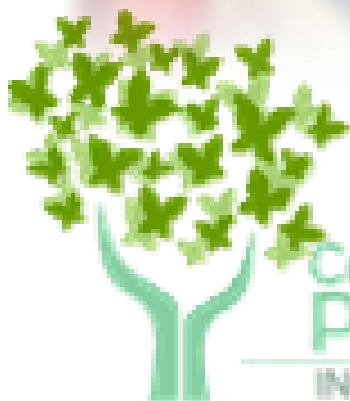

Cuidados
Paliativos
INGER Curso

MANEJO...

MEDIDAS GENERALES:

- De ser necesario se deberá aplicar presión local.
- No tomar signos vitales.
- Paños de tonos oscuros para minimizar el impacto de la sangre.
- Es necesario tener al paciente en reposo a modo que la sangre no pueda obstruir un pulmón.
- En caso de desconocer el origen de la hemorragia se deberá mantener al paciente semifowler.



TRATAMIENTO:

Depende de la severidad y de la fuente del sangrado, sin embargo se debe realizar:

- Medidas farmacológicas
- Sedación paliativa
- En pacientes estables una transfusión de sangre después de 24 a 48 hrs.
- En pacientes terminales se

