

URGENCIAS EN CUIDADOS PALIATIVOS

Las urgencias son situaciones que amenazan, a corto plazo el equilibrio que venían manteniendo el enfermo y la familia

Resalta la interrelación existente entre el nivel biológico, psicológico y socio familiar.

“Crisis de necesidades”



Debemos tener en cuenta:

- El estado funcional. Si presenta deterioro cognitivo y el grado de éste.
- La progresión la enfermedad.
- Malnutrición.
- Hospitalizaciones previas y sus complicaciones posteriores.
- La comorbilidad.
- Deseos del paciente.
- Deseos de los cuidadores Si podría el tratamiento activo mantener o mejorar su calidad de vida.

HEMORRAGIA	IRA	CLAUDICACION FAMILIAR	AGITACION PSICOMOTRIZ
TAPONAMIENTO CARDIACO	SVCS	STATUS EPILEPTICUS	SEDACION AL FINAL DE LA VIDA

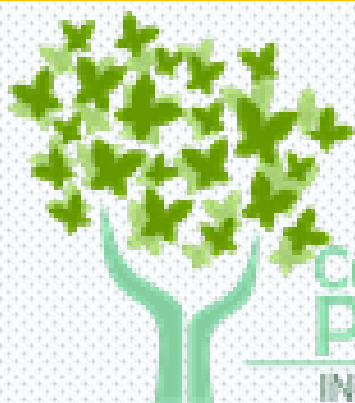

Cuidados Paliativos
INGER Curso



Dra. Rebeca Miranda González.

1. Utiliza el formato proporcionado en Powerpoint que tiene la medida del gafete (10 x 6 cm).
2. El gafete incluye:
 - Título
 - Texto que sintetiza la información
 - Al menos 3 elementos gráficos como: formas, flechas, líneas, iconografía, colores, tipografías, etc.
 - Nombre del autor
3. Conserva el logotipo del curso ya incluido en el formato.
4. La distribución y proporción del contenido se adecúa a la medida del gafete y se visualiza claramente.
5. Entrega a tiempo el gafete en la Biblioteca de Urgencias Médicas según la categoría o tema correspondiente.

