

HEMORRAGIA



- Pérdida de sangre es de tal cantidad y velocidad, que sobrepasa los mecanismos fisiológicos de compensación del organismo.

CAUSAS

- Erosión Arterial
- Hemorragia digestiva (hematemesis, rectorragia, melena)
- Hemoptisis masiva
- Causas concurrentes (discrasias sanguíneas, déficit de vitamina K)

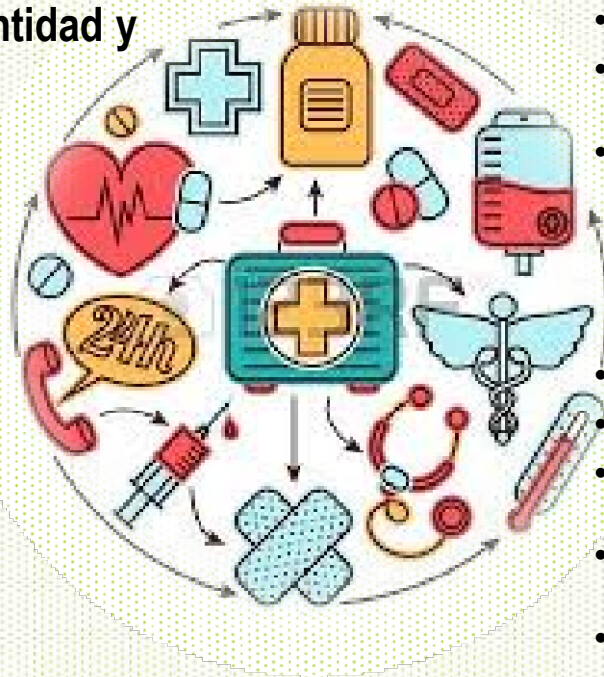

TRATAMIENTO

- Medidas farmacológicas
- Sedación paliativa
- En pacientes estables una transfusión de sangre después de 24 a 48 hrs.
- En pacientes terminales se considera un evento terminal.



MEDIDAS GENERALES

- De ser necesario se deberá aplicar presión local
- No tomar signos vitales
- Paños de tonos oscuros para minimizar el impacto de la sangre.
- Es necesario tener al paciente en reposo a modo que la sangre no pueda obstruir un pulmón
- En caso de desconocer el origen de la hemorragia se deberá mantener al paciente semisentado

