

CRÍISIS DE CLAUDICACIÓN FAMILIAR



La claudicación supone una rendición de la familia ante la enfermedad terminal.

Síntomas

- Sensación de frustración.
- Agotamiento físico y emocional.
- Temor ante la enfermedad o la muerte .



Causas

- La aparición de síntomas nuevos o el agravamiento de algunos preexistente.
- Dudas sobre el tratamiento previo o su evolución.
- Sentimientos de pérdida, miedo, incertidumbre

Consecuencias

-El enfermo comenzará a recibir una atención inadecuada, llegando a situaciones como el abandono o el maltrato.

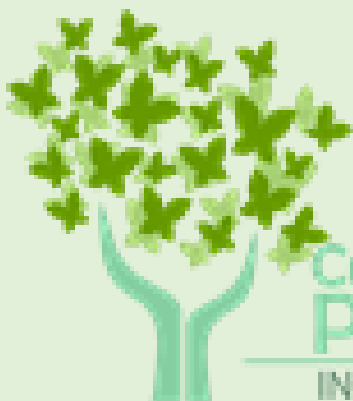

Cuidados
Paliativos
INGER Curso

Más de la mitad de los cuidadores sufren algún grado de sobrecarga.

Teresa Maciel González