

STATUS EPILEPTICUS

Crisis que dura más de 30 minutos o la sucesión de dos o más crisis sin recuperar completamente la conciencia.

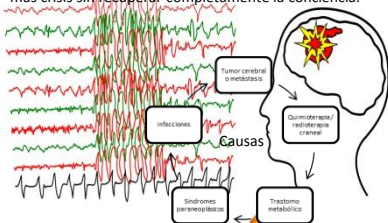

TRATAMIENTO

Medidas Generales

Proteger vía aérea

Oxígeno suplementario vía nasal

Estudios de laboratorio (hospital)

Familiar acompañante

Farmacológico

Fenobarbital sólo

Dexametasona / hidrocortisona / prednisona en edema cerebral

Diazepam (IV / rectal)
Midazolam (sc)

Fenitoína (iv diluida)
Ácido Valproico



Cuidados Paliativos
INGER Curso

Autor: María de Guadalupe Cid Lemus